



Tribunal Electoral del Estado de Chiapas

Tribunal Electoral del Estado de Chiapas

Oficina de Actuarios

CÉDULA DE NOTIFICACIÓN POR ESTRADOS

Tuxtla Gutiérrez, Chiapas; once de enero de dos mil veintiuno.

Juicio para la Protección de los Derechos Político Electorales del Ciudadano.

Expediente: TEECH/JDC/003/2021.

Actoras: Haydeé Ocampo Olvera, María Paulina Mota Conde, Fanny Grisel Nájera Zepeda e Iralda Luna López, por su propio derecho, en su carácter de ciudadanas y militantes del Partido Revolucionario Institucional.

Autoridad Responsable: Comisión Nacional de Justicia Partidaria del Partido Revolucionario Institucional.

Terceros Interesados, Partidos Políticos y Público en General.

En la Ciudad de Tuxtla Gutiérrez, Chiapas, a once de enero de dos mil veintiuno, el suscrito Actuario del Tribunal Electoral del Estado, Lic. Francisco Javier García Álvarez, en cumplimiento a lo ordenado en el Acuerdo emitido el once del mes y año en que se actúa; dictado por la Maestra Celia Sofía de Jesús Ruíz Olvera, Magistrada Presidenta del Tribunal Electoral del Estado de Chiapas, en el expediente al rubro indicado, en ese contexto, siendo las 15:20 quince horas con veinte minutos de la misma fecha en que se actúa, procedo a **NOTIFICAR** en los términos que citó el acuerdo descrito en líneas que anteceden a la **PARTE ACTORA, AUTORIDAD RESPONSABLE, TERCEROS INTERESADOS, PARTIDOS POLÍTICOS Y PÚBLICO EN GENERAL**, mediante **CÉDULA DE NOTIFICACIÓN** que se fija en los **ESTRADOS** de este Tribunal Electoral Estatal, anexando copia autorizada de dicho auto, lo anterior con fundamento en los artículos 18, 20, 21, 24, 25, 30 y 31, todos de la Ley de Medios de Impugnación en Materia Electoral del Estado de Chiapas, así como de los diversos 42 y 43 del Reglamento Interior del Tribunal Electoral del Estado de Chiapas; firmando al calce el suscrito Actuario para constancia. **DOY FE.** -----

Licenciado Francisco Javier García Álvarez.
Actuario del Tribunal Electoral del Estado de Chiapas.

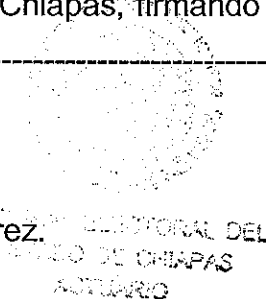



Tribunal Electoral del Estado de Chiapas

El once de enero de dos mil veintiuno, el suscrito Secretario General del Tribunal Electoral del Estado de Chiapas, Rodolfo Guadalupe Lazos Balcazar, con fundamento en los artículos 103, numeral 3, fracción XIV, del Código de Elecciones y Participación Ciudadana del Estado de Chiapas; 109, de la Ley de Medios de Impugnación en Materia Electoral del Estado de Chiapas y 36, fracciones III, X y XXXV del Reglamento Interior de este órgano colegiado, da cuenta a la **Maestra Celia Sofia de Jesús Ruíz Olvera, Magistrada Presidenta**, con el escrito de demanda consistente en Juicio para la Protección de los Derechos Político Electorales del Ciudadano, fechado y recibido el once de enero de dos mil veintiuno, a las nueve horas con treinta y siete minutos, constante de cinco fojas útiles, suscrito por Haydeé Ocampo Olvera, María Paulina Mota Conde, Fanny Griselda Nájera Zepeda e Iralda Luna López, por su propio derecho, en su carácter de ciudadanas y militantes del Partido Revolucionario Institucional.- **Conste.**

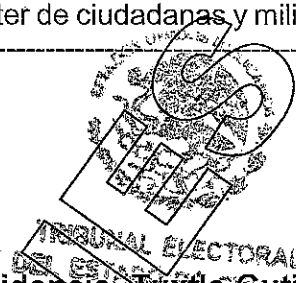

Tribunal Electoral del Estado de Chiapas. Presidencia: Tuxtla Gutiérrez, Chiapas; once de enero de dos mil veintiuno.

--- **Vista** la cuenta que da el Secretario General de este Tribunal, con el medio de impugnación de referencia, constante de cinco fojas útiles, signado por Haydeé Ocampo Olvera, María Paulina Mota Conde, Fanny Griselda Nájera Zepeda e Iralda Luna López, por su propio derecho, en su carácter de ciudadanas y militantes del Partido Revolucionario Institucional, y anexos que lo acompañan, según razón del oficial de partes que obra en hoja anexa al libelo en mención, el que en obvio de repeticiones innecesarias se tiene por reproducido en este apartado como si a la letra se insertara; al efecto, con fundamento en lo dispuesto en los artículos 35, 99 y 101, de la Constitución Política del Estado Libre y Soberano de Chiapas; 102, numeral 12, fracciones VIII, XV, XVII y XXI del Código de Elecciones y Participación Ciudadana del Estado de Chiapas; 2, 3, 7, 10, numeral 1, fracción IV, 55, párrafo 1, fracción I, 107, 110, 111, de la Ley de Medios de Impugnación en Materia Electoral del Estado de Chiapas; y 7, fracciones XII, XXVI y XXXI, de Reglamento Interior de este órgano colegiado; se **ACUERDA:**

--- **Primero.** Téngase por recibido el Juicio para la Protección de los Derechos Político Electorales del Ciudadano, promovido por Haydeé Ocampo Olvera, María Paulina Mota Conde, Fanny Griselda Nájera Zepeda e Iralda Luna López, por su propio derecho, en su carácter de ciudadanas y militantes del Partido Revolucionario Institucional, en contra de la omisión atribuida a la Comisión Nacional de Justicia Partidaria del Partido Revolucionario Institucional, por la falta de resolución de su denuncia de violencia política en razón de género presentada el treinta de julio de dos mil diecinueve, presentada en contra de Julián Nazar Morales; agréguese a los presentes autos para que obre como corresponda.

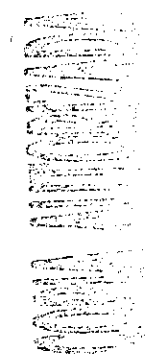

--- **Segundo.** Atento a lo anterior, con fundamento en los artículos 10, numeral 1, fracción IV, 69, 70, 71 y 72, de la Ley de Medios de Impugnación en Materia Electoral del Estado de Chiapas, fórmese expediente con el número **TEECH/JDC/003/2021** que le corresponde; y, regístrese en el Libro de Gobierno. -----

--- **Tercero.** A efecto de avocarse al conocimiento del presente Juicio para la Protección de los Derechos Político Electorales del Ciudadano, remítase a la ponencia de la suscrita, a quien por razón de turno corresponde la instrucción y ponencia del presente asunto, para que proceda en términos de lo dispuesto en los artículos 55, numeral 1, fracción I, 110 y 112 de la Ley de Medios de Impugnación en Materia Electoral del Estado de Chiapas.-----

--- **Cuarto.** Por último, toda vez que, de la razón del oficial de partes de este Tribunal, se advierte que la ciudadana María Paulina Mota Conde, quien se identificó con su credencial para votar, con clave MOCP820418MCSTNL04, expedido por el Instituto Nacional Electoral, quien expuso "*...que desea presentar el citado medio de impugnación ante este Tribunal por ser derecho del impugnante al acceso a la justicia pronta y expedita ...*" (sic); además, en dicha razón, el referido oficial de partes, añade "*... en consecuencia, bajo la responsabilidad del mismo, aún si esto le causa un perjuicio mayor a quien suscribe el medio de impugnación, se procede a recibir la demanda y anexos descritos ...*"(sic); en consecuencia, sin mayor trámite, por conducto del actuario adscrito a este Tribunal, remítase de inmediato copia debidamente autorizada del medio de impugnación consistente en Juicio para la Protección de los Derechos Político Electorales del Ciudadano, promovido por las ciudadanas Haydeé Ocampo Olvera, María Paulina Mota Conde, Fanny Grisel Nájera Zepeda e Iralda Luna López, a la autoridad señalada como responsable, Comisión Nacional de Justicia Partidaria del Partido Revolucionario Institucional, en el domicilio ubicado en Avenida Insurgentes Norte número 59, Colonia Buenavista, Código Postal 06350, Delegación Cuauhtémoc, de la Ciudad de México, mismo que fuera señalado por la actora en su escrito de demanda; para que procedan a dar el trámite correspondiente, atento a lo previsto por los artículos 50 y 53, de la Ley de Medios de Impugnación en Materia Electoral del Estado de Chiapas, conforme a lo siguiente y por única ocasión: **1) Deberá dar vista de inmediato** al partido político, coalición, precandidato, candidato, organización política, agrupación política o de ciudadanos o terceros interesados, que tengan un interés legítimo en la causa, mediante cédula que durante un plazo de **setenta y dos horas** se fije en los estrados respectivos; **2) dentro de las cuarenta y ocho horas** siguientes a la notificación del presente proveído y con independencia de que se encuentre transcurriendo el término de setenta y dos horas a que alude el



Tribunal Electoral del
Estado de Chiapas

Expediente: TEECH/JDC/003/2021.

inciso que antecede, deberá remitir a este Órgano Jurisdiccional, **informe circunstanciado en forma escrita y en medio digital**, copia certificada en que conste el acto o resolución impugnado y, en general, la demás documentación relacionada y que se estime pertinente para la resolución; toda vez que se encuentra en curso el proceso electoral local ordinario 2021, así como para seguir evitando la dilación procesal a que alude la parte actora, **con el apercibimiento que de no dar cumplimiento** a lo antes descrito, se le aplicará cualquiera de las medidas de apremio previstas por los diversos 54, 132 y 133, de la ley antes invocada; además deberá señalar correo electrónico institucional para recibir notificaciones de conformidad con el artículo 17 de los lineamientos de sesiones jurisdiccionales no presenciales, sustanciación de expedientes y notificación de sentencias del Tribunal Electoral del Estado de Chiapas, adoptados para atender la contingencia relativa a la pandemia provocada por el virus COVID-19 para el proceso electoral 2021, apercibido que de no hacerlo, se ordenará que las notificaciones que deban practicarse, aún de manera personal, se le realicen a través de los estrados que se fijan en sitio visible de este Tribunal, con fundamento en los artículos 20, numeral 2, y 30 de la Ley de Medios de Impugnación en Materia Electoral del Estado de Chiapas; y, **3)** una vez transcurrido el plazo de referido en el inciso identificado con el número 1, deberá remitir a este Órgano Jurisdiccional, los escritos de los terceros interesados y coadyuvantes, las pruebas aportadas y los demás documentos que se hubieren aportado a los mismos; **con el mismo apercibimiento decretado en líneas que anteceden.**-----

--- De conformidad con los artículos 20, 30 y 31, de la Ley de Medios de Impugnación en Materia Electoral del Estado de Chiapas, **notifíquese por oficio a la autoridad señalada como responsable y por estrados para su publicidad. Cúmplase.**-----

--- Así lo proveyó y firma la Maestra **Celia Sofía de Jesús Ruíz Olvera**, Magistrada Presidenta, ante el ciudadano **Rodolfo Guadalupe Lazos Balcazar**, Secretario General, con quien actúa y da fe.-----

CSJRO/RGLB/dmhc.

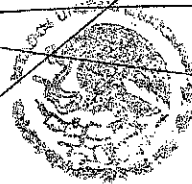

TRIBUNAL ELECTORAL
DEL ESTADO DE CHIAPAS