



Tribunal Electoral del
Estado de Chiapas

Tribunal Electoral del Estado de Chiapas

Gilberto de G.
Bátiz García.

Oficina de Actuarios

**CEDULA DE NOTIFICACIÓN POR
ESTRADOS FISICOS Y ELECTRONICOS.**

Tuxtla Gutiérrez, Chiapas a 12 doce dos mil
veintiuno.

Juicio de Inconformidad.

EXPEDIENTE: TEECH/JIN-M/115/2021 acumulado al
TEECH/JIN-M/116/2021.

ACTOR: Aurelio Bartolón Verdugo.

AUTORIDAD RESPONSABLE: Consejo Municipal
Electoral de Tapachula, Chiapas.

Terceros Interesados: Rosa Irene Urbina Castañeda y
Martin Darío Cazarez Vázquez.

**Partidos Políticos y Público
en General.**

Tuxtla Gutiérrez, Chiapas, a **12 doce de agosto dos mil veintiuno**, el suscrito Actuario del Tribunal Electoral del Estado, Lic. José Luis Santelis Urbina, en cumplimiento a lo ordenado en el Acuerdo del día, mes y año en que se actúa; dictado por el **Maestro Gilberto de G. Bátiz García, Magistrado, Instructor y Ponente del Tribunal Electoral del Estado de Chiapas**, en el Expediente al rubro indicado, en ese contexto, siendo las **20:15 veinte horas con quince minutos del 12 doce de agosto o del año en que se actúa**, procedo a **NOTIFICAR** en los términos que citó el Acuerdo de mérito descrito en líneas que anteceden a la **PARTE ACTORA, AUTORIDAD RESPONSABLE, TERCEROS INTERESADOS, PARTIDOS POLÍTICOS Y PÚBLICO EN GENERAL**, mediante **CÉDULA DE NOTIFICACIÓN** que se fija en los **ESTRADOS FÍSICOS** de este Tribunal Electoral Estatal, así como también en los **ESTRADOS ELECTRÓNICOS** que se publican en la página oficial de Internet de dicho Órgano Jurisdiccional, esto de conformidad con los artículos 17 y 19 de los Lineamientos de sesiones jurisdiccionales no presenciales, sustanciación de expedientes y notificación de sentencias del Tribunal Electoral del Estado de Chiapas, adoptados para atender la contingencia relativa a la pandemia provocada por el virus "COVID 19" durante el Proceso Electoral

2021, y en concordancia con la cuestión previa II (“Recepción u sustanciación de Expedientes”), emitido el 11 de enero de 2021 por este Órgano Jurisdiccional Electoral; seguidamente anexo a la presente diligencia, copia autorizada del mencionado Acuerdo; todo lo anterior con fundamento en los artículos **18, 20, 21, 24, 25, 30 y 31, de la Ley de Medios de Impugnación en Materia Electoral**; así como de los diversos **42 y 43 del Reglamento Interior del Tribunal Electoral, todos del Estado de Chiapas**; firmando al calce el suscrito Actuario para constancia.
DOY FE. -----

Licenciado José Luis Santelis Urbina.
**Actuario del Tribunal Electoral
del Estado de Chiapas.**
TRIBUNAL ELECTORAL DEL
ESTADO DE CHIAPAS
ACTUARIO



Tribunal Electoral del
Estado de Chiapas

TEECH/JIN-M/115/2021 y su
acumulado TEECH/JIN-M/116/2021

El doce de agosto de dos mil veintiuno, el suscrito **Paúl Alexis Ortiz Vázquez**, Secretario de Estudio y Cuenta, con fundamento en el 55, numeral 1, fracción I, de la Ley de Medios de Impugnación en Materia Electoral del Estado de Chiapas, **da cuenta** al Magistrado **Gilberto de G. Bátiz García**, Instructor y Ponente del Tribunal Electoral del Estado de Chiapas, del estado procesal en el que se encuentra el presente expediente para acordar lo conducente. **Conste.---**

Tribunal Electoral del Estado de Chiapas, Tuxtla Gutiérrez, Chiapas; doce de agosto de dos mil veintiuno.

Vista la cuenta que antecede del estado procesal del presente expediente, y con fundamento en los artículos 55, numeral 1, fracción I, de la Ley de Medios de Impugnación en Materia Electoral del Estado de Chiapas, así como el 21, fracción IV, del Reglamento Interior de este órgano colegiado, el Magistrado Instructor **acuerda:**

PRIMERO. Ante la necesidad de contar con mayores elementos para resolver, con fundamento en el artículo 49, de la Ley de Medios de Impugnación en Materia Electoral del Estado de Chiapas; se **requiere** al Consejo Municipal Electoral 090 de Tapachula, Chiapas, a través del Instituto de Elecciones y Participación Ciudadana, para que dentro del término de **cuarenta y ocho horas** contadas a partir de que quede notificado el presente acuerdo, realice lo siguiente:

1. Remita a este Tribunal **copias certificadas y legibles** de las constancias marcadas con una "X", señaladas en la tabla visible a continuación, correspondiente a la elección municipal de miembros de ayuntamiento de Tapachula, Chiapas, siguientes:

No.	Casilla	Acta de Jornada Electoral	Acta de escrutinio y cómputo	Hoja de incidentes	Escritos de protesta	Acreditación de los representantes del Partido Acción Nacional en las Mesas Directivas de Casilla del día de la elección	Constancia de clausura
1	1260 B	X	X	X	X	X	X
2	1266 C1	X	X	X	X	---	X
3	1267 C3	X	X	X	X	X	X
4	1267 E1	X	X	X	X	X	X
5	1267 E1C1	---	X	X	X	---	X
6	1268 C1	X	X	X	X	X	X
7	1268 C2	X	X	X	X	X	X
8	1270 B	X	X	X	X	X	X
9	1270 C2	X	X	X	X	X	X
10	1270 E1C2	X	X	X	X	X	X
11	1270 E1C2	X	X	X	X	X	X
12	1270 E3	X	X	X	X	X	X
13	1270 E2C1	X	X	X	X	X	X
14	1271 B	X	X	X	X	X	X
15	1271 C1	X	X	X	X	X	X
16	1271 C2	X	X	X	X	X	X
17	1272 C1	X	X	X	X	X	X

No.	Casilla	Acta de Jornada Electoral	Acta de escrutinio y cómputo	Hoja de incidentes	Escritos de protesta	Acreditación de los representantes del Partido Acción Nacional en las Mesas Directivas de Casilla del día de la elección.	Constancia de clausura
18	1274 B	X	X	X	X	X	X
19	1274 C1	X	X	X	X	X	X
20	1275 B	---	X	X	X	---	---
21	1275 C1	---	X	---	X	---	X
22	1276 C1	X	X	X	X	X	X
23	1276 C2	X	X	X	X	X	X
24	1277 B	X	X	---	X	---	X
25	1277 C1	---	X	X	X	---	X
26	1278 B	X	X	X	X	X	X
27	1278 C1	---	X	X	X	---	---
28	1279 C1	X	X	X	X	X	X
29	1280 C1	X	X	X	X	---	X
30	1280 C3	X	X	X	X	X	X
31	1281 B	X	X	X	X	---	X
32	1281 C1	X	X	X	X	---	X
33	1281 C2	---	X	---	X	---	---
34	1281 C3	X	X	X	X	X	X
35	1282 B	X	X	X	X	---	X
36	1282 C1	X	X	X	X	---	X
37	1283 B	X	X	X	X	X	X
38	1283 C1	---	X	---	X	---	---
39	1284 B	---	X	X	X	---	---
40	1285 B	X	X	X	X	---	X
41	1285 C1	X	X	X	X	---	X
42	1285 C-	X	X	X	X	X	X
43	1286 B	X	X	X	X	X	X
44	1289 B	---	X	---	X	---	---
45	1290 B	X	X	X	X	---	---
46	1291 B	X	X	X	X	X	X
47	1292 B	X	X	X	X	X	X
48	1292 C1	X	X	X	X	X	X
49	1293 C1	X	X	X	X	---	X
50	1293 E1	X	X	X	X	---	X
51	1293 E1C1	---	X	X	X	---	X
52	1297 B	---	X	---	X	---	---
53	1300 B	X	X	X	X	X	X
54	1301 B	X	X	X	X	---	X
55	1303 C2	X	X	X	X	---	X
56	1306 B	---	X	---	X	---	---
57	1307 B	---	X	---	X	---	---
58	1307 C1	X	X	X	X	X	X
59	1308 B	X	X	X	X	X	X
60	1310 B	X	X	X	X	X	X



Tribunal Electoral del
Estado de Chiapas

TEECH/JIN-M/115/2021 y su
acumulado TEECH/JIN-M/116/2021

No.	Casilla	Acta de Jornada Electoral	Acta de escrutinio y cómputo	Hoja de incidentes	Escritos de protesta	Acreditación de los representantes del Partido Acción Nacional en las Mesas Directivas de Casilla del día de la elección	Constancia de clausura
61	1310 C1	x	x	x	x	x	x
62	1311 C1	---	x	---	x	---	---
63	1311 C2	x	x		x	x	x
64	1312 B	x	x	x	x	x	x
65	1312 C1	x	x	---	x	---	x
66	1313 B	---	x	x	x	---	x
67	1313 C1	---	x	x	x	---	x
68	1315 B	---	x	x	x	---	---
69	1317 B	x	x	x	x	x	x
70	1318 B	x	x	x	x	x	x
71	1319 B	x	x	x	x	x	x
72	1320 B	---	x	x	x	---	x
73	1321 C1	x	x	---	x	---	---
74	1322 B	x	x	x	x	x	x
75	1323 B	x	x	x	x	---	x
76	1323 C1	x	x	x	x	x	x
77	1323 E1	---	x	---	x	---	---
78	1325 B	---	x	x	x	---	---
79	1326 B	x	x	x	x	x	x
80	1326 C1	---	x	x	x	---	---
81	1328 C1	x	x	x	x	x	x
82	1329 B	---	x	---	x	---	---
83	1329 C2	x	x	x	x	x	x
84	1332 C1	x	x	x	x	---	---
85	1332 C3	x	x	x	x	x	x
86	1334 C1	---	x	---	x	---	---
87	1335 B	x	x	x	x	x	x
88	1335 C1	x	x	x	x	x	x
89	1335 E1	x	x	x	x	x	x
90	1335 E1C1	x	x	x	x	x	x
91	1335 E1C2	x	x	x	x	x	x
92	1336 B	x	x	x	x	---	x
93	1336 C1	x	x	x	x	x	x
94	1337 B	x	x	x	x	---	---
95	1337 C1	x	x	x	x	x	x
96	1338 C1	---	x	---	x	---	---
97	1338 C3	x	x	x	x	x	x
98	1339 C2	---	x	---	x	---	---
99	1340 C3	---	x	---	x	---	---
100	1340 E2	---	x	---	x	---	---
101	1340 E2C1	---	x	---	x	---	---

ASISTENTES

CONV. AUTOMÁTICA

No.	Casilla	Acta de Jornada Electoral	Acta de escrutinio y cómputo	Hoja de incidentes	Escritos de protesta	Acreditación de los representantes del Partido Acción Nacional en las Mesas Directivas de Casilla del día de la elección	Constancia de clausura
102	1340 E2C2	x	x	x	x	---	x
103	1340 E3C1	x	x	x	x	x	x
104	1340 E3C2	x	x	x	x	x	x
105	1340 E4C1	x	x	x	x	x	x
106	1340 E5	x	x	x	x	x	x
107	1340 E5C1	x	x	x	x	x	x
108	1340 E6	---	x	x	x	---	x
109	1340 E6C1	x	x	x	x	x	x
110	1341 C1	x	x	x	x	x	x
111	1342 B	---	x	x	x	---	---
112	1342 C1	x	x	x	x	x	x
113	1342 C2	---	x	---	x	---	---
114	1343 B	x	x	x	x	---	x
115	1343 C2	x	x	x	x	x	x
116	1343 E1C1	x	x	x	x	x	x
117	1343 E2C1	---	x	x	x	---	---
118	1344 B	x	x	x	x	x	---
119	1344 C1	x	x	x	x	---	x
120	1344 E1	x	x	x	x	---	x
121	1345 B	x	x	x	x	---	---
122	1345 C1	x	x	x	x	---	x
123	1346 B	x	x	x	x	x	x
124	1346 C1	x	x	x	x	x	x
125	1346 C2	x	x	x	x	x	x
126	1346 E1	---	x	x	x	---	---
127	1347 B	x	x	x	x	x	x
128	1347 C1	x	x	x	x	x	x
129	1347 E1	x	x	x	x	x	x
130	1348 B	x	x	x	x	x	x
131	1349 B	x	x	x	x	x	x
132	1349 E1	x	x	x	x	x	x
133	1350 B	x	x	x	x	x	x
134	1350 E1	x	x	x	x	---	x
135	1351 B	x	x	x	x	x	x
136	1351 C1	x	x	x	x	x	x
137	1351 E-	x	x	x	x	x	x
138	1351 E1	---	x	---	x	---	---
139	1352 B	x	x	x	x	---	x
140	1352 C1	x	x	x	x	---	x
141	1353 B	x	x	x	x	x	x
142	1354 B	x	x	x	x	x	x
143	1355 B	x	x	x	x	x	x
144	1355 E1	x	x	x	x	x	x



Tribunal Electoral del
Estado de Chiapas

TEECH/JIN-M/115/2021 y su
acumulado TEECH/JIN-M/116/2021

No.	Casilla	Acta de Jornada Electoral	Acta de escrutinio y cómputo	Hoja de incidentes	Escritos de protesta	Acreditación de los representantes del Partido Acción Nacional en las Mesas Directivas de Casilla del día de la elección	Constancia de clausura
145	1356 B	X	X	X	X	X	X
146	1356 E1	X	X	X	X	---	X
147	1357 B	X	X	X	X	X	X
148	1358 E1	X	X	X	X	X	X
149	1360 B	X	X	X	X	---	X
150	1360 E1	X	X	X	X	---	X
151	1361 B	X	X	X	X	---	X
152	1361 C1	X	X	X	X	---	X
153	1362 B	X	X	X	X	---	X
154	1362 C1	X	X	X	X	---	X
155	1363 B	X	X	X	X	X	X
156	1364 B	X	X	X	X	X	X
157	1364 C1	X	X	X	X	X	X
158	1365 B	X	X	X	X	X	X
159	1365 E1	X	X	X	X	X	X
160	1365 E2	---	X	X	X	---	X
161	1366 E1	X	X	X	X	X	X
162	1367 B	---	X	X	X	---	X
163	1367 C1	---	X	X	X	---	X
164	1367 E1C1	X	X	X	X	X	X
165	1367 E2	X	X	X	X	X	X
166	1368 B	---	X	---	X	---	---
167	1368 E1	X	X	X	X	X	X
168	1369 B	X	X	X	X	---	---
169	1369 E1	X	X	X	X	X	X
170	1370 B	X	X	X	X	---	X
171	1370 C1	X	X	X	X	---	X
172	1370 C2	---	X	---	X	---	---
173	1372 B	X	X	X	X	X	X
174	1372 C1	X	X	X	X	X	X
175	1373 B	X	X	X	X	---	X
176	1373 C1	X	X	X	X	X	X
177	1373 C2	X	X	X	X	X	X
178	1374 B	X	X	X	X	X	X
179	1376 B	X	X	X	X	---	X
180	1376 C1	X	X	X	X	---	X
181	1378 C1	X	X	X	X	---	X
182	1378 C2	X	X	X	X	X	X
183	1379 B	---	X	X	X	---	---
184	1380 B	X	X	X	X	X	X
185	1380 C1	X	X	X	X	X	X

ASISTENTES

COMA AUTORIZADA

No.	Casilla	Acta de Jornada Electoral	Acta de escrutinio y cómputo	Hoja de incidentes	Escritos de protesta	Acreditación de los representantes del Partido Acción Nacional en las Mesas Directivas de Casilla del día de la elección	Constancia de clausura
186	1382 B	X	X	X	X	X	X
187	1383 E1	X	X	X	X	X	X
188	1384 C2	X	X	X	X	X	X
189	1384 C4	X	X	X	X	X	X
190	1384 E1	X	X	X	X	X	X
191	1385 B	X	X	X	X	X	X
192	1386 B	---	X	---	X	---	---
193	1386 C4	X	X	X	X	X	X
194	1386 E1	---	X	X	X	---	X
195	1386 E1C1	X	X	X	X	X	X
196	1387 E1	X	X	X	X	X	X
197	1387 E2	X	X	X	X	X	X
198	1389 B	X	X	X	X	X	X
199	1390 B	X	X	X	X	X	X
200	1390 C1	X	X	X	X	X	X
201	1390 E1	X	X	X	X	X	X
202	1391 B	X	X	X	X	X	X
203	1391 C1	X	X	X	X	X	X
204	1392 B	X	X	X	X	X	X
205	1393 C1	X	X	X	X	X	X
206	1396 B	X	X	X	X	X	X
207	1396 C1	X	X	X	X	---	X
208	1397 B	X	X	X	X	X	X
209	1397 E1	X	X	X	X	X	X
210	1398 B	X	X	X	X	X	X
211	1398 E1C1	X	X	X	X	X	X
212	1399 B	X	X	X	X	---	X
213	1400 B	X	X	X	X	X	X
214	1400 E1	X	X	X	X	X	X
215	1400 E2	---	X	X	X	---	---
216	1976 B	X	X	X	X	X	X
217	1976 C1	X	X	X	X	X	X
218	1977 C1	---	X	X	X	---	X
219	1978 C1	X	X	X	X	X	X
220	1980 B	X	X	X	X	X	X
221	1981 B	X	X	X	X	X	X
222	1981 C1	X	X	X	X	X	X
223	1982 B	X	X	X	X	X	X
224	1982 C1	X	X	X	X	X	X
225	1985 B	X	X	X	X	X	X
226	1985 C1	X	X	X	X	X	X
227	1986 B	X	X	X	X	X	X
228	1987 C1	X	X	X	X	---	X



Tribunal Electoral del
Estado de Chiapas

TEECH/JIN-M/115/2021 y su
acumulado TEECH/JIN-M/116/2021

No.	Casilla	Acta de Jornada Electoral	Acta de escrutinio y cómputo	Hoja de incidentes	Escritos de protesta	Acreditación de los representantes del Partido Acción Nacional en las Mesas Directivas de Casilla del día de la elección.	Constancia de clausura
229	1988 B	x	x	x	x	---	x
230	1989 B	x	x	x	x	x	x
231	1989 C1	x	x	x	x	x	x
232	1990 B	x	x	x	x	x	x
233	1990 C1	---	x	---	x	---	---
234	1991 B	x	x	x	x	x	x
235	1993 B	x	x	x	x	---	x
236	1993 C1	x	x	x	x	---	x
237	1995 C1	x	x	x	x	x	x
238	1996 B	x	x	x	x	x	x
239	1996 C1	x	x	x	x	x	x
240	1998 B	x	x	x	x	x	x
241	1999 B	x	x	x	x	---	x
242	2000 B	x	x	x	x	x	x
243	2001 B	x	x	x	x	---	x
244	2003 B	x	x	x	x	---	x
245	2006 C1	---	x	---	x	---	---
246	2008 C1	x	x	x	x	---	x
247	2010 B	x	x	x	x	---	x
248	2011 C1	x	x	x	x	---	x
249	2047 B	---	x	---	x	---	---
250	2142 C1	x	x	x	x	---	x

Es de precisar que, en cuanto a las celdas marcadas con los tres guiones "---", **no son** objeto de requerimiento por este Órgano Jurisdiccional.

La respuesta a estos requerimientos, deberá remitirla de forma física ante la Oficialía de partes de este Tribunal Electoral, o en caso de **no contar con ello**, deberá manifestar la imposibilidad para su cumplimiento.

Lo anterior, con el **apercibimiento** que de no atender dicho requerimiento, se le impondrá multa por el equivalente a **cien** Unidades de Medida y Actualización, de conformidad con lo establecido en los artículos transitorios segundo, tercero y cuarto del Decreto por el que se Declaran Reformadas y Adicionadas Diversas Disposiciones de la Constitución Política de los Estados Unidos Mexicanos, en Materia de Desindexación del Salario Mínimo, y del Decreto por el que se expide la Ley para Determinar el Valor de la Unidad de Medida de Actualización, a razón de \$89.62 (ochenta y nueve pesos 62/100 moneda nacional) diarios, determinado por el Instituto Nacional de Estadística y Geografía, para el presente ejercicio fiscal; lo que hace un total de \$ 8,962.00 (ocho mil novecientos sesenta y dos pesos 00/100 moneda nacional).

SEGUNDO. Asimismo, con fundamento en el artículo 49, de la Ley de Medios de Impugnación en Materia Electoral del Estado de Chiapas, en coadyuvancia con este Órgano Jurisdiccional, se **requiere al Instituto Nacional Electoral** a través de la Junta Distrital 12, al que pertenece el Municipio 90, de Tapachula, para que dentro del término de **treinta y seis horas** contadas a partir de que queden legalmente notificados del presente acuerdo, remitan a este Tribunal original o copia certificada legible de la siguiente documentación:

1. Lista de ubicación e integración de las mesas directivas de casilla para el proceso electoral 2020-2021 (ENCARTE), correspondiente al municipio de Tapachula, Chiapas, utilizado en las elecciones de **seis de junio del año en curso**, de las secciones y casillas siguientes:

-1339, Contigua 2;

-1987, Contigua 1; y,

-2001, Básica.

2. Lista nominal de electores definitiva con fotografía para la elección local del 6 de junio de 2021, en un rango alfabético de la "A" a la "Z", correspondiente al distrito local 11, municipio 90, Tapachula, que contenga "La relación de las y los representantes de los Partidos Políticos/Candidaturas Independientes ante la Mesa Directiva de Casilla, como parte integral de la lista", que votaron en las sección y casilla siguiente:

-1334 Contigua 1.

Para la certificación de la documentación remitida, deberá contar con firma electrónica avanzada o mecanismo que utilicen para tal efecto.

La respuesta a este requerimiento, deberá remitirlo, en formato electrónico a la cuenta *santelis@tribunalelectoralchiapas.gob.mx*, o en su caso, deberán informar el impedimento que tengan para dar cumplimiento a dicho requerimiento.

Lo anterior, con el **apercibimiento** que de no atender dicho requerimiento, se les impondrá multa por el equivalente a **cient** Unidades de Medida y Actualización, de conformidad con lo establecido en los artículos transitorios segundo, tercero y cuarto del Decreto por el que se Declaran Reformadas y Adicionadas Diversas Disposiciones de la Constitución Política de los Estados Unidos Mexicanos, en Materia de Desindexación del Salario Mínimo, y del Decreto por el que se expide la Ley para Determinar el Valor de la Unidad de Medida de Actualización, a razón de \$89.62 (ochenta y nueve pesos 62/100 moneda nacional) diarios, determinado por el Instituto Nacional de Estadística y Geografía, para el presente ejercicio fiscal; lo que hace un total de \$ 8,962.00 (ocho mil novecientos sesenta y dos pesos 00/100 moneda nacional).

Notifíquese por oficio a la autoridad responsable Consejo Municipal Electoral 090 de Tapachula, Chiapas a través del Instituto de Elecciones y Participación Ciudadana en



Tribunal Electoral del
Estado de Chiapas

TEECH/JIN-M/115/2021 y su
acumulado TEECH/JIN-M/116/2021

la cuenta de correo: notificaciones.juridico@iepc-chiapas.org.mx; a la **autoridad coadyuvante Instituto Nacional Electoral a través de la Junta Distrital 12**, a la cuenta de correo electrónico autorizadas: martin.ruiz@ine.mx y/o antonio.ocampo@ine.mx; y, **por estrados físicos y electrónicos** a los demás partes e interesados para su publicidad, en términos de los artículos 18, 20, numeral 1, 21, numeral 1, 26, 30 y 31, de la Ley de Medios de Impugnación en Materia Electoral del Estado de Chiapas. **Cúmplase.**

Así lo acuerda y firma el Magistrado Instructor y Ponente del Tribunal Electoral del Estado de Chiapas, ante el Secretario de Estudio y cuenta, quien da fe.

Magistrado Instructor



Gilberto de G. Eatz Garcia

TRIBUNAL ELECTORAL DE
ESTADO DE CHIAPAS

Secretario de Estudio y Cuenta

Paul Alexis Ortiz Vázquez

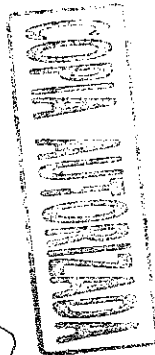
PAOV/CCER



ACTUALIZACIONES

Handwritten signature or scribble, possibly reading "M. J. ...".